

PROVA N. 3

1^ DOMANDA: DOMANDA A RISPOSTA APERTA

Il sistema dei controlli dell'Ente Locale, con particolare riferimento al controllo di regolarità amministrativa e contabile.

(massimo 1500 caratteri)

2^ DOMANDA: REDAZIONE ATTO

Il candidato elabori un atto amministrativo, emanato dall'organo competente all'adozione dell'atto stesso, sulla base delle seguenti informazioni:

- l'ufficio servizi educativi evidenzia la necessità dell'acquisto di prodotti di pulizia per gli asili nido;
- Sul capitolo di riferimento del bilancio pluriennale lo stanziamento risulta essere di 10.000 €.

3^ DOMANDA: DOMANDE LOGICO-TECNICHE

1. "Tutti i teatri di Verona sono all'aperto. Questo teatro si trova a Verona". In base alle precedenti informazioni, quale delle seguenti affermazioni è certamente vera?

- A) Questo teatro è all'aperto
- B) Questo teatro potrebbe essere al chiuso
- C) tutti i teatri all'aperto sono a Verona

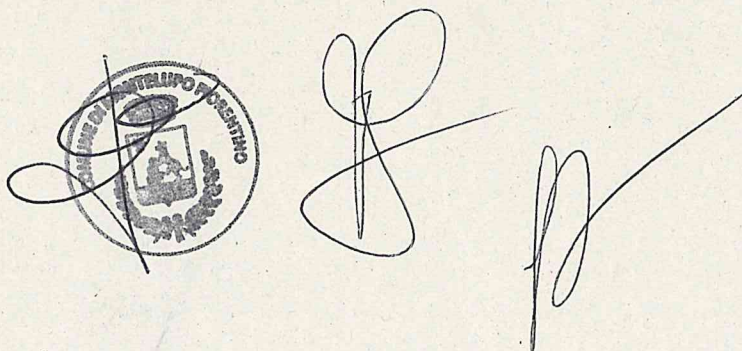

The image shows a circular official stamp on the left, partially obscured by a large, stylized handwritten signature. To the right of the stamp is another large, stylized handwritten signature. Below the second signature is a smaller, more legible handwritten signature.

2. Il grafico di seguito riporta il numero di pratiche inevase dagli uffici dello Studio Zeta

Studio Zeta: numero di pratiche inevase

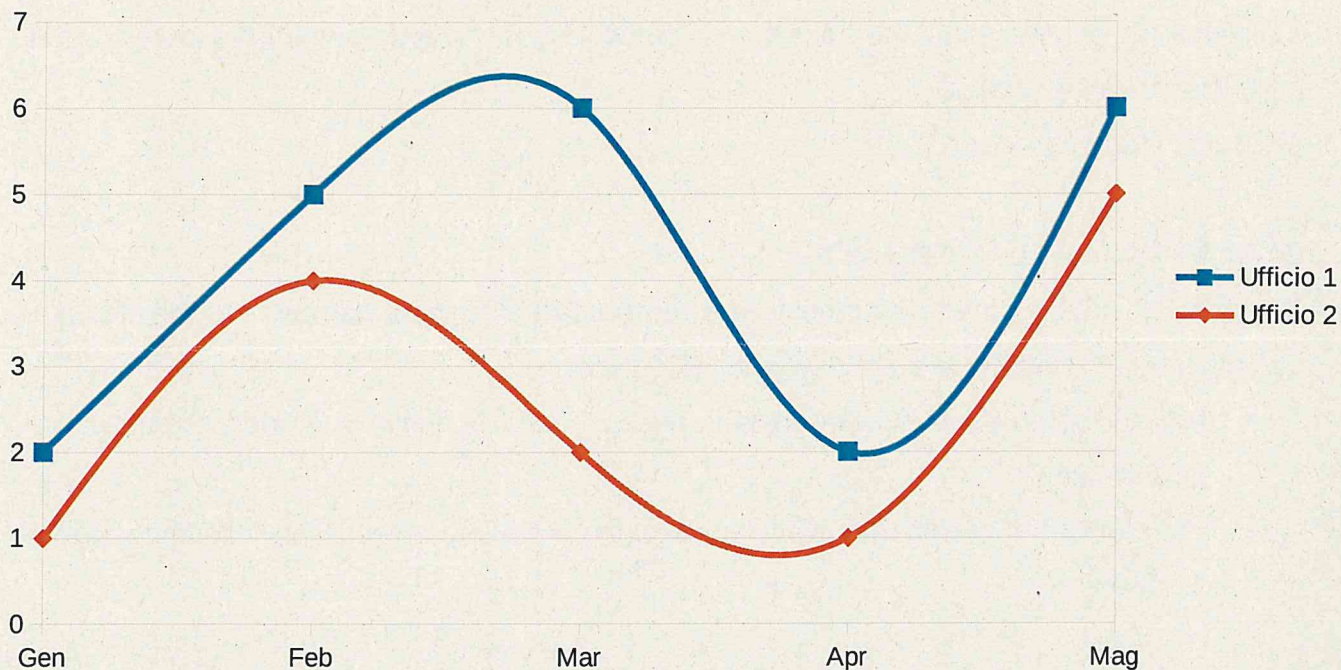

Nel mese di **Febbraio** quante sono state complessivamente le pratiche inevase nei due uffici?

- A) 9
- B) 90
- C) meno che nel mese di Marzo

DOMANDA INFORMATICA

Il candidato completi il seguente indirizzo di posta elettronica: mario.rossi@_____

The image shows a circular official stamp on the left, partially obscured by a handwritten signature. To the right of the stamp is another handwritten signature.