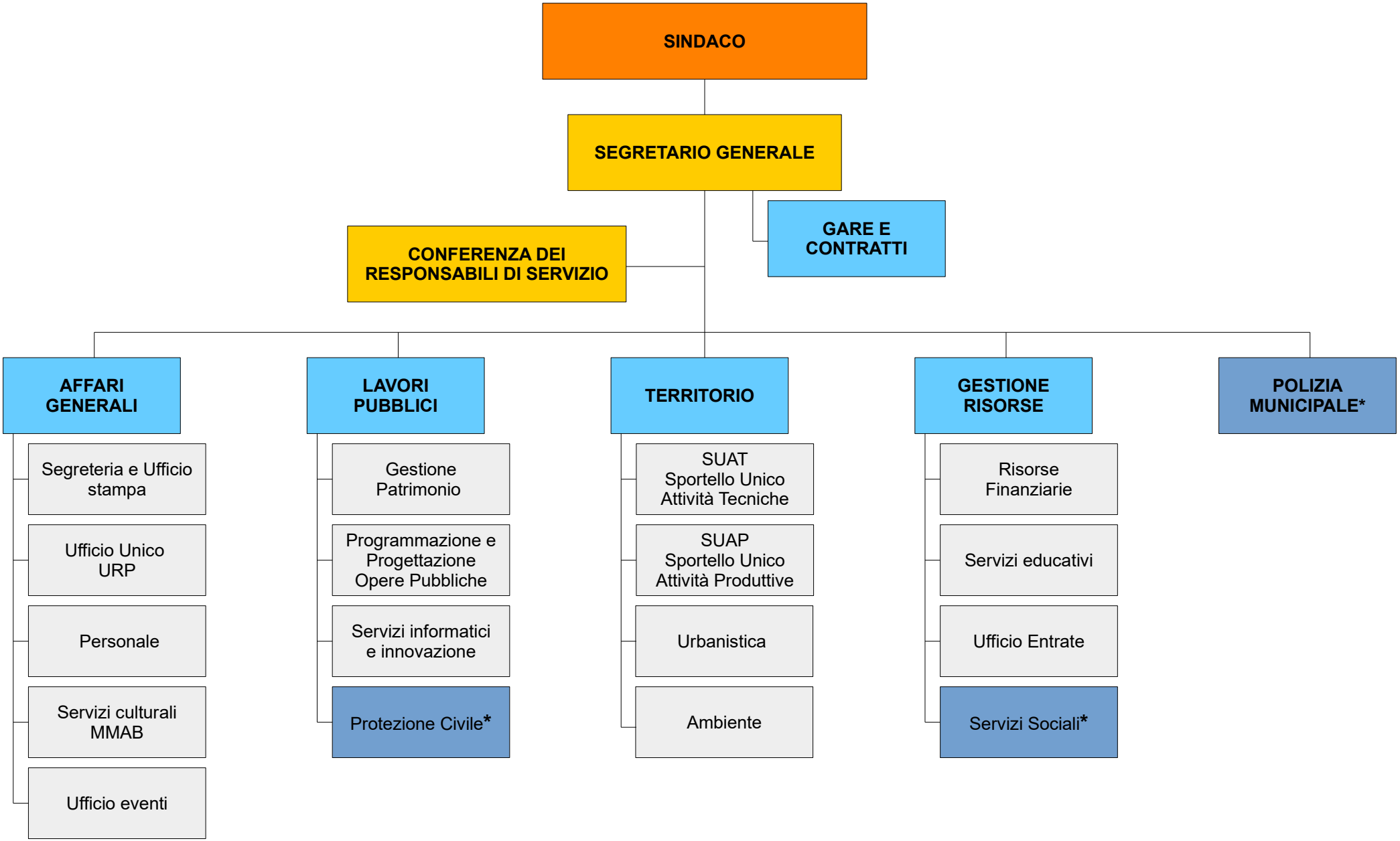

* Funzioni trasferite all'Unione dei Comuni Circondario Empolese Valdelsa che mantengono anche procedimenti di competenza comunale